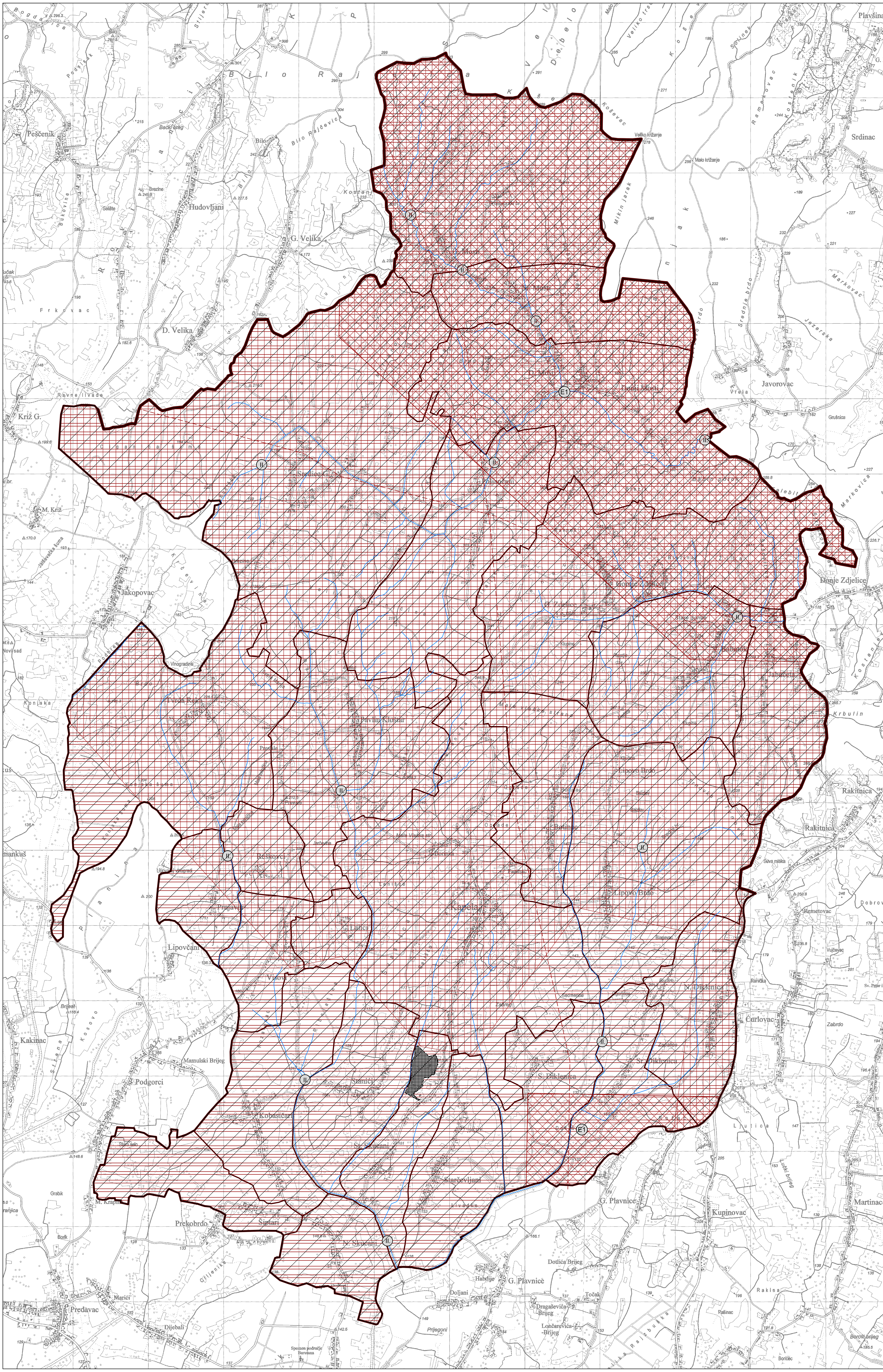

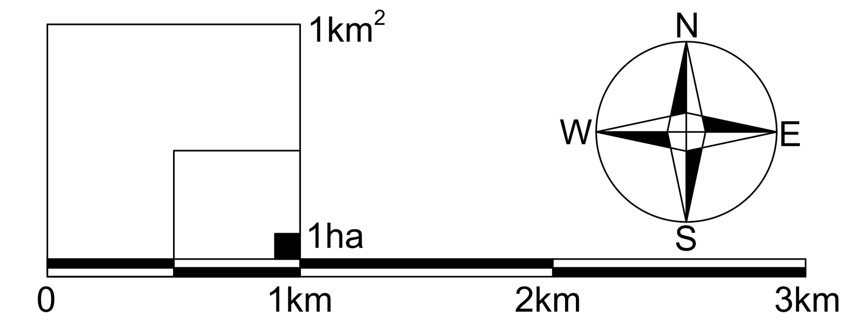

TUMAČ PLANSKOG ZNAKOVLJA

TERITORIJALNE I STATISTIČKE GRANICE

ŽUPANIJSKA GRANICA
OPĆINSKA / GRADSKA GRANICA
GRANICA NASELJA

UVJETI KORIŠTENJA

PODRUČJA POSEBNIH OGRANIČENJA U KORIŠTENJU

Tlo

PODRUČJE NAJVEĆEG INTENZITETA POTRESA
SEIZMOTEKTONSKI AKTIVNO PODRUČJE
PRETEŽITO NESTABILNO PODRUČJE
E1 EKSPLOATACIJSKO POLJE MINERALNE SIROVINE - ENERGETSKE
E1 - ugljikovodici
ISTRAŽNI PROSTOR MINERALNE SIROVINE - ENERGETSKE
(ugljikovodici)

Vode

II. III. VODOTOK - PLANIRANA VRSTA VODE

PODRUČJA I DIJELOVI PRIMJENE PLANSKIH MJERA ZAŠTITE

OBUHVAT OBVEZNE IZRADE UPU-a

Županija:
BJELOVARSKO-BILOGORSKA ŽUPANIJA

Općina:
OPĆINA KAPELA

Naziv prostornog plana:
II. IZMJENE I DOPUNE
PROSTORNOG PLANA UREĐENJA OPĆINE KAPELA

Naziv kartografskog prikaza:
UVJETI KORIŠTENJA I ZAŠTITE PROSTORA
Uvjeti korištenja prostora i područja primjene posebnih mjera uređenja

Jedinstvena oznaka prostornog plana/kartografskog prikaza:
HR-ISPU-PPGO-01767-R03-ZP-2-1

Broj kartografskog prikaza:	Mjerilo kartografskog prikaza:
3.2	1 : 25 000

Odluka o izradi II. izmjena i dopuna Prostornog plana uređenja Općine Kapela	Odluka o donošenju II. izmjena i dopuna Prostornog plana uređenja Općine Kapela
"Službeni glasnik Općine Kapela" broj 2/16	"Službeni glasnik Općine Kapela" broj 6/16
Javna rasprava je objavljena: u listu "Bjelovarski list" od 7.11.2016. godine	Javni uvid je održan: od 15. do 30.11.2016. godine
Odgovorna osoba za provođenje javne rasprave: Ivan Babec, dipl. oec.	m.p.

Mišljenje prema članku 107. Zakona o prostornom uređenju ("Narodne novine" broj 153/13) :
temeljem članka 107. stavka 4. se ne pribavlja

Pravna osoba koja je izradila nacrt prijedloga plana :
ZAVOD ZA PROSTORNO UREĐENJE BJELOVARSKO-BILOGORSKE ŽUPANIJE

Ravnatelj : Saša Križ, dipl. ing. arh.	JAVNA USTANOVA m.p.
Odgovorni voditelj : Vesna Banović, dipl. ing. arh.	VESNA BANOVIĆ dipl.ing.arh. OVLAŠTENA ARHITEKTICA URBANISTICA A-U 137 m.p.

Stručni tim u izradi nacrta prijedloga plana :

Saša Križ, dipl. ing. arh.	Dragica Cvetković, mag. ing. arh.
Vesna Banović, dipl. ing. arh.	Goran Kepčija, mag. geog.
Damir Lihter, dipl. ing. građ.	Alenka Bašić
Igor Pavičić, dipl. ing. šum.	

Predsjednik općinskog vijeća: Dario Prelec	m.p.
Istovjetnost ovog prostornog plana s izvornikom ovjerava : Ivan Babec, dipl. oec.	m.p.