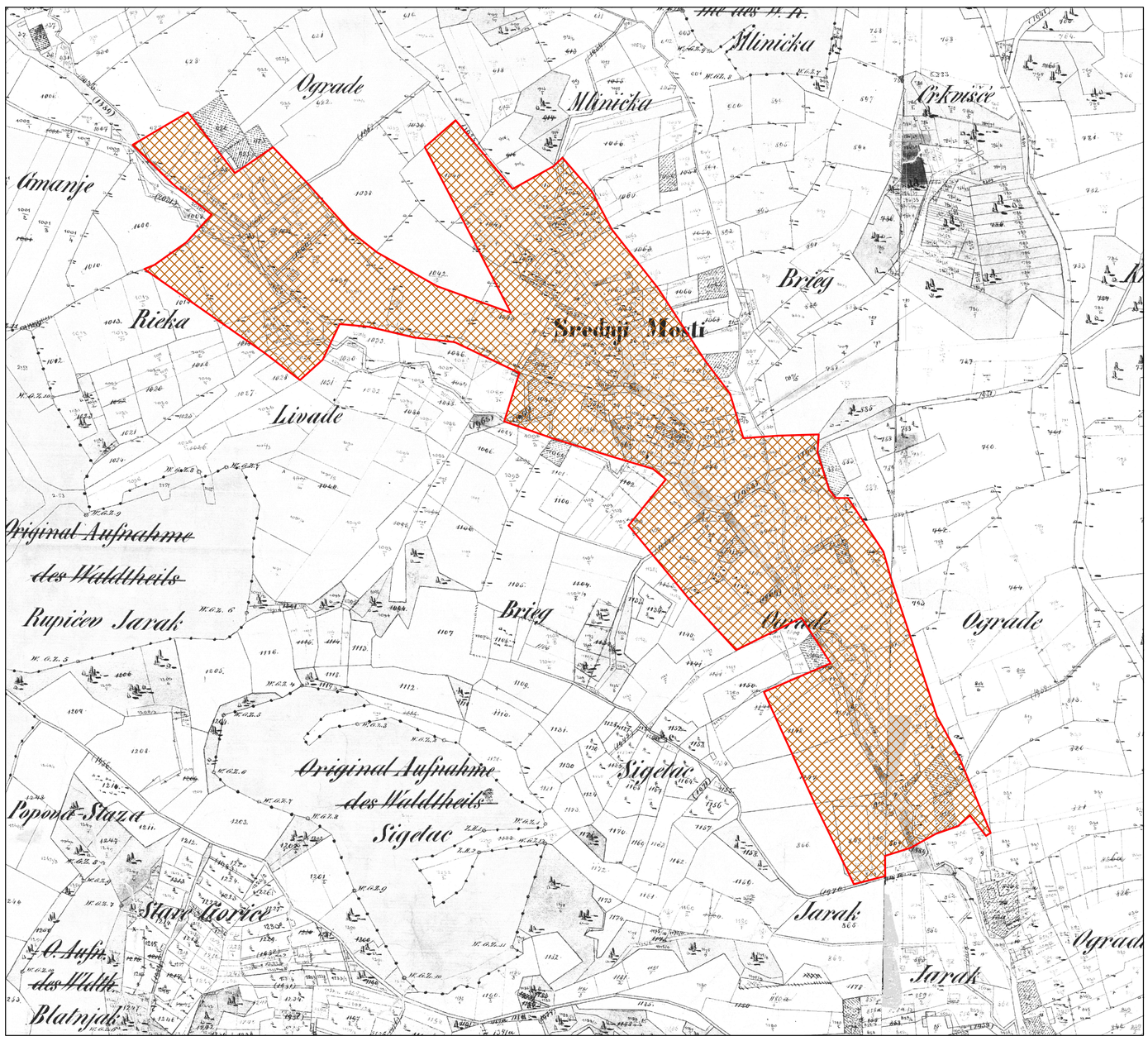

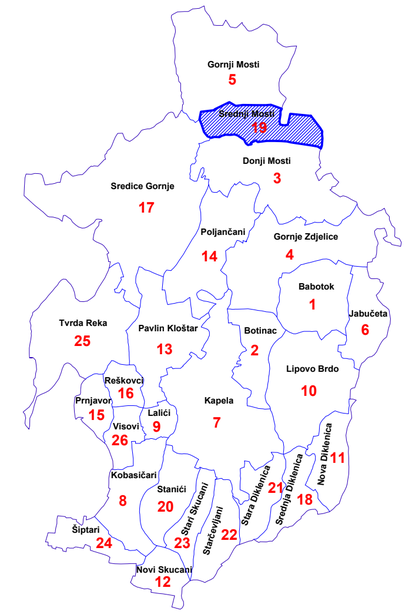

TUMAČ PLANSKOG ZNAKOVLJA

GRAĐEVINSKO PODRUČJE

IZGRAĐENI DIO

NEIZGRAĐENI UREĐENI DIO

NAMJENA GRAĐEVINSKOG PODRUČJA

MJEŠOVITA NAMJENA - PRETEŽITO POLJOPRIVREDNA GOSPODARSTVA

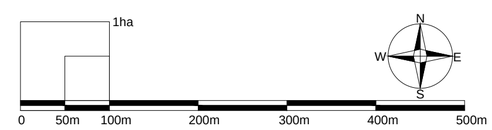

Županija :	Općina :
BJELOVARSKO-BILOGORSKA ŽUPANIJA	OPĆINA KAPELA

Naziv prostornog plana :

I. IZMJENE I DOPUNE
PROSTORNOG PLANA UREĐENJA OPĆINE KAPELA

Naziv kartografskog prikaza :

GRAĐEVINSKO PODRUČJE
NASELJE SREDNJI MOSTI

Broj kartografskog prikaza :	Mjerilo kartografskog prikaza :
4.19	1 : 5 000

Odluka o izradi	Odluka o donošenju
I. izmjena i dopuna Prostornog plana uređenja Općine Kapela	I. izmjena i dopuna Prostornog plana uređenja Općine Kapela
"Županijski glasnik" broj 7/13 i 4/14	"Službeni glasnik Općine Kapela" broj 1/14
Javna rasprava je objavljena:	Javni uvid je održan:
u listu "Bjelovarski list" od 9.6.2014. godine	od 17.6. do 1.7.2014. godine
Odgovorna osoba za provođenje javne rasprave:	
Željko Halusek, upr. iur.	m.p.

Suglasnost prema članku 188. Zakona o prostornom uređenju ("Narodne novine" broj 153/13) i članku 98. Zakona o prostornom uređenju i gradnji ("Narodne novine" broj 76/07, 38/09, 55/11, 90/11, 50/12 i 55/12) :

Klasa: 350-02/14-01/338, Ur.broj: 2103/1-01-14-1 od 9. rujna 2014. godine

Pravna osoba koja je izradila nacrt prijedloga plana :

ZAVOD ZA PROSTORNO UREĐENJE BJELOVARSKO-BILOGORSKE ŽUPANIJE

Ravnatelj :	
Saša Križ, dipl. ing. arh.	JAVNA USTANOVA
Odgovorni voditelj :	
Vesna Banović, dipl. ing. arh.	VESNA BANOVIĆ dipl.ing.arh. OVLAŠTENA ARHITEKTICA A 1780 m.p.

Stručni tim u izradi nacrta prijedloga plana :

Saša Križ, dipl. ing. arh.	Dragica Cvetković, mag. ing. arh.
Vesna Banović, dipl. ing. arh.	Lidija Brkić, dipl. iur.
Damir Lihter, dipl. ing. građ.	Jasmina Miletić, dipl. oec.
Igor Pavičić, dipl. ing. šum.	Alenka Bašić

Predsjednik općinskog vijeća :	
Dario Prelec	m.p.
Istovjetnost ovog prostornog plana s izvornikom ovjerava :	
Željko Halusek, upr. iur.	m.p.